

Sociaal Zorgpad Psychosociale Problematiek

1. Doel en toepassingsgebied

Het zorgpad dient als kapstok voor de begeleiding van zwangeren met psychosociale problematiek voor verloskundig zorgverleners en in Verloskundig Samenwerkingsverband (VSV).

2. Achtergrondinformatie opbouw zorgpad

Dit zorgpad is gericht op verschillende leefgebieden van zwangeren waarop problemen mogelijk zijn. Denk hierbij aan relatieproblemen, financiële (schulden) problematiek, huisvestingsproblemen, een beperkt sociaal netwerk, dagbesteding en opvoedingsproblemen met oudere kinderen (contact met Bureau Jeugdzorg (BJZ) in de afgelopen 2 jaar). Vanaf 1 januari 2015 liggen deze dossiers bij de jeugdteams van het Centrum voor Jeugd en Gezin (CJG).

- Jonge moeders in de leeftijd tot en met 26 jaar worden bij al deze probleemgebieden doorverwezen naar het Loket voor Jonge Moeders. Hier wordt op basis van een inventarisatie van de problematiek samen met de zwangere, en eventueel al betrokken hulpverleners, een plan opgesteld en vindt zo nodig doorverwijzing plaats. Laat de zwangere regie nemen onder toezicht. Dit geldt voor alle hierboven genoemde thema's. Vanuit het Loket voor Jonge Moeders kan men ook doorverwijzen naar intensieve zorg, indien gewenst. JIP/Loket voor Jonge Moeders, Amsterdamse Veerkade 17a, Den Haag, (070-3655930), info@jipdenhaag.nl
- (Aanstaande) Moeders met financiële problemen kunnen voor een tweedehands baby spullen terecht bij de De **BabyBullenBank** zowel voor als na de bevalling. Meer informatie via Nikoline Stauttner of de receptie van Stek (070) 3181616, info@stekdenhaag.nl.
- Zwangeren vanaf 27 jaar met schuldenproblematiek worden doorverwezen naar de FIOM. In deze gevallen ondersteunt FIOM de zwangere bij het op orde maken van de administratie. Dit is nodig voor (versnelde) aanmelding naar de financieel dienstverlener van Den Haag op Maat. Start bij FIOM.
- FIOM Den Haag (070-2052222, vragen naar de FIOM!). FIOM Den Haag biedt gespecialiseerde hulp rondom zwangerschap: besluitvorming, ondersteuning en/of verwerking bij: ongeplande zwangerschap, voorbereiding op bevalling en ouderschap, bij problemen met partner en/of het sociaal netwerk, prenatale diagnostiek, miskraam of vroeggeboorte.
- Zwangeren vanaf 27 jaar met problemen op de leefgebieden (huisvesting, sociaal netwerk, dagbesteding) worden doorverwezen naar algemeen maatschappelijk werk (AMW). AMW Xtra, (MOOI, VÓÓR Welzijn en Zebra) (070-2052222). Ook op enkele Centra voor Jeugd en Gezin (CJG) is AMW beschikbaar. Hulpverlening AMW online: www.servicepuntxl.nl
AMW Scheveningen: (070-4162020) amw@welzijscheveningen.nl
Buiten Den Haag: www.kwadraad.nl.
- Zwangere vanaf 27 jaar met psychische problemen (eenzaamheid, somberheid, piekeren) worden verwezen naar de huisarts(enzorg). Huisarts en POH GGZ (praktijkondersteuner huisarts) kunnen behandeling bieden en eventueel doorverwijzen naar gespecialiseerdere vormen van GGZ zorg.
- Bij problemen en twijfels op het vlak van de zorg- en opvoedingscapaciteit van de moeder en van het sociale systeem kan een prenataal huisbezoek aangevraagd worden bij de jeugdgezondheidszorg (JGZ). Verloskundige doet de aanvraag in Den Haag bij CJG (cjgdenhaag@zorgmail.nl) en buiten Den Haag bij JGZ Zuid-Holland West (prentalezorg@jgzz.nl). Na de bevalling kan dit doorgaan in de ondersteuning Stevig ouderschap.
- Huisbezoek van kraamzorg rond 32 weken: Alle zwangeren die kraamzorg hebben aangevraagd krijgen huisbezoek rond 32 weken. In overleg kunnen risicosignalen, thuissituatie en aanwezige spullen dan besproken worden. Check of en waar de zwangere kraamzorg heeft geregeld, en informeer de kraamzorg.
- Zijn er opvoedingsproblemen met oudere kinderen en is er contact geweest met Bureau Jeugdzorg (BJZ) in het verleden of recent met het jeugdteam CJG dan is contact met het CJG/JGZ gewenst (cjg.jgz@denhaag.nl). JGZ/JGZ Zuid-Holland West kan die verbinding maken. Binnen het CJG in Den Haag functioneert het jeugdteam. Ook de verloskundige keten kan hier naar doorverwijzen. De JGZ is hierbij de verbinding.

Bij alle vormen van zorg is nazorg op zijn plaats: de zorgverlener checkt regelmatig of de geboden zorg voor deze psychosociale risico's voldoet en naar tevredenheid verloopt. Na de zwangerschap worden moeder en kind overgedragen aan de jeugdverpleegkundige voor ondersteuning Stevig ouderschap na de bevalling. Deze schakelt zo nodig het jeugdteam in. Houd ook contact met de huisarts en doe het samen met de zwangere, verwijs niet alleen door.

3. Bronnen en informatie

- www.voorzorg.info
- Nederlands Jeugd Instituut, www.nji.nl
- Stevig Ouderschap, www.stevigouderschap.nl
- www.cjgdenhaag.nl (070 7528000)

Sociaal Zorgpad Psychosociale Problematiek

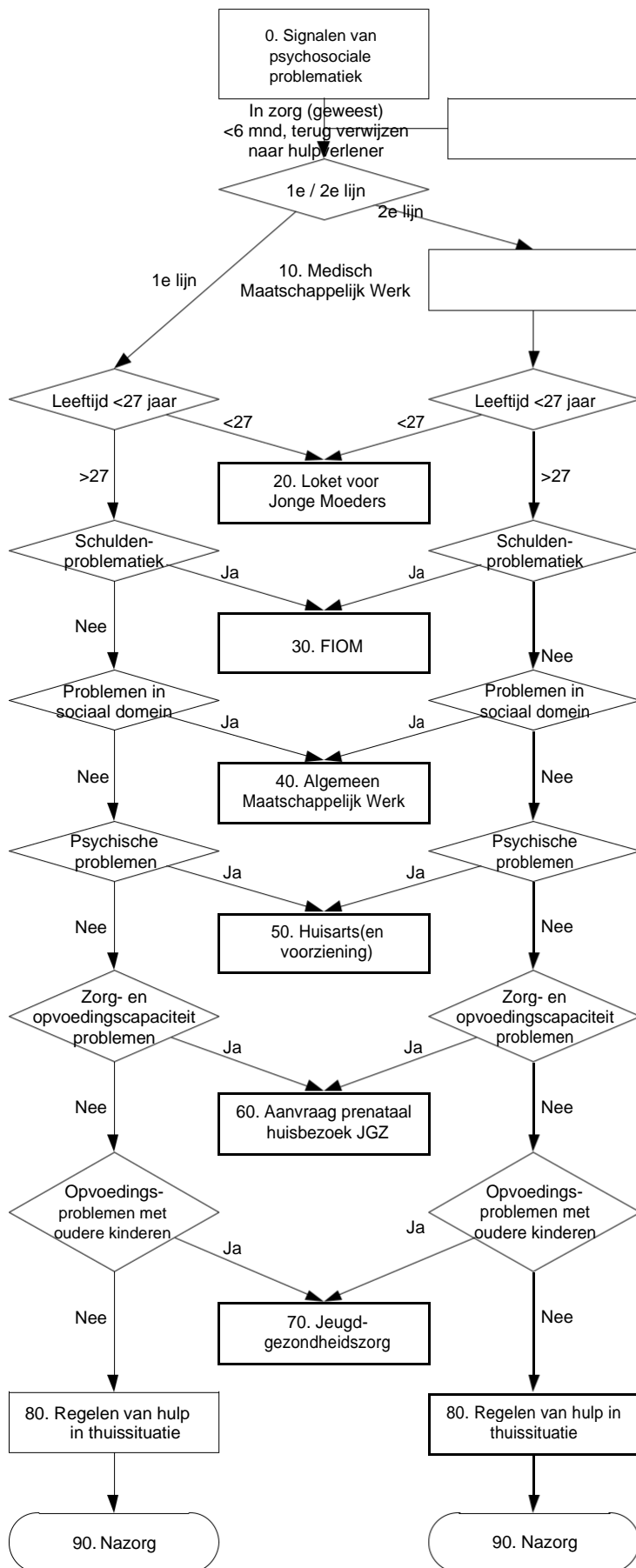

0. Signalen bij zwangere ouder dan 18 jaar op terrein van:

- Schulden
- Huisvesting
- Relatie
- Beperkt netwerk
- Opvoeding (Contact met BJZ/Jeugdteam CJG).

Onduidelijke signalen: huisbezoek intake kraam (32 weken) of prenataal huisbezoek JGZ is mogelijkheid.

5. Is cliënt in zorg (geweest) in de afgelopen 6 maanden, dan terug verwijzen naar hulpverlener.

10. Eerste inventarisatie MMW HMC- Westeinde 070-3302638 Haga 070-2102082 maatschappelijkwerk-zl@hagaziekenhuis.nl

20. Verloskundigenpraktijk of MMW maakt voor alle zwangeren onder de 27 jaar afspraak bij Loket voor Jonge Moeders (JIP).070-3655930. Inloop spreekuur op dinsdag en vrijdag van 13.00-16.00 uur www.jipdenhaag.nl

30. FIOM (070-2052222) ondersteunt zwangeren rondom zwangerschap en bevalling op alle terreinen, w.o. financiële en administratie en leidt zo nodig door naar Den Haag Op Maat en/of sociale wijkzorgteam.

40. Vraag naar FIOM of Algemeen Maatschappelijk Werk AMW Xtra 070-2052222, Hulp Online Den Haag www.hulponlineden Haag.nl AMW Scheveningen 070-4162020 amw@welzijscheveningen.nl

50. Problemen op psychische vlak naar eigen huisarts voor doorverwijzing naar POH-GGZ.

60. Aanvraag prenataal huisbezoek via formulier: cjgdenhaag@zorgmail.nl Buiten Den Haag: prenatale zorg@jgzzhw.nl

Check inschrijving kraamzorg en informeer

70. Contact zoeken met JGZ/CJG via: cjg.jgz@denhaag.nl Buiten Den Haag: prenatale zorg@jgzzhw.nl

80. Thuissituatie / Sociaal ondersteunend systeem (buren, ouders, opa's/oma's), huisarts.

90. Navragen of zwangere is aangekomen en/of geboden hulpverlening voldoende is.

□ = Proces
 ◇ = Beslissing
 ▭ = Document

○ = Afsluitproces